

Roble

Nothofagus obliqua

• Alimentación

Crece en suelos profundos, con buen drenaje

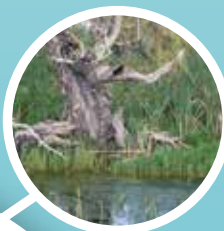
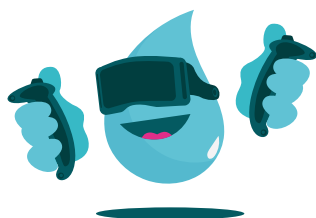

• **Conexión con el Agua**
No soporta periodos largos de sequías, formaciones boscosas ayudan a generar agua limpia y de calidad.



• **Hábitat**
Áreas lluviosas, de preferencia de baja altitud



• **Amenazas**
Pérdida de hábitat por deforestación



• Dato Biológico

Altura:
40 metros
Diámetro:
2 metros

SENSORY
Lab

📍 **Distribución**
O'Higgins y
Los Lagos



Financiado por:



Ministerio de
Ciencia,
Tecnología,
Conocimiento
e Innovación
Gobierno de Chile



CIENCIA
PÚBLICA

Ejecutado por:



Región de Los Ríos
GOBIERNO REGIONAL
Cooperación Regional de
Desarrollo Productivo



LOS RÍOS
INNOVACIÓN Y DESARROLLO

Proyecto financiado por el programa Ciencia Pública del
Ministerio de Ciencia, Tecnología, Conocimiento e Innovación